

# EÓLICA MARINA

---

PUNTA DE LANZA DEL  
DESARROLLO TECNOLÓGICO

#OffshoreREOLTEC

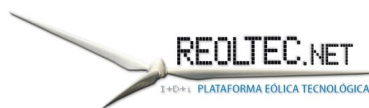

## 09h00 INAUGURACIÓN

- Juan Virgilio Márquez. Presidente. **REOLTEC** / Director General. **AEE**
- Guillermo Álvarez, Jefe Dept. Retos Sociales. Dirección de programas de la UE y Cooperación Territorial. **CDTI**

## 09h30 PROYECTOS DE I+D+i DE PLATAFORMAS FLOTANTES DESARROLLADOS POR EMPRESAS ESPAÑOLAS: SITUACIÓN ACTUAL Y PERSPECTIVAS

Modera: Francisco Royano. Director de Transferencia Tecnológica.

### IHCantabria

- Pedro Mayorga. CEO y Director Técnico. **EnerOcean**
- Jesús María Busturia. Director General. **Nautilus**
- David Carrascosa. CTO y Desarrollo de Negocio. **Saitec Offshore Technologies**
- José Serna. CTO. **Esteyco**
- Álex Raventos. CEO y Cofundador. **X1Wind**

## 11h00 CAFÉ

## 11h30 EL DESARROLLO REGULATORIO Y LA FINANCIACIÓN PÚBLICA, UN BINOMIO PARA LA CONSOLIDACIÓN TECNOLÓGICA Y PRE-COMERCIAL

Modera: Gonzalo Piernavieja. Director de la División de Investigación y Desarrollo Tecnológico. **ITC**

- **Regulación e impulso tecnológico de la eólica marina**  
Miguel Ángel Pérez. Viceconsejero de Lucha contra el Cambio Climático. **Gobierno de Canarias**

- **Situación actual del RD 1028/2007, parques en tramitación y necesaria adecuación regulatoria**

Juan Ramón Ayuso. Jefe del Departamento Eólico. **IDAE**

- **Líneas de financiación gestionadas por CDTI:  
HORIZONTE 2020**

María Luisa Revilla. Delegada nacional en el comité de programa del Reto social Energía—H2020. **CDTI**

- **Trámites legales para la implantación de dispositivos marinos en aguas portuarias. Proyecto Port Lab.**

Christian Manrique Valdor. Director de Dominio Público y Sostenibilidad. **Autoridad Portuaria de Santander**

## 12h50 CONCLUSIONES

- Alberto Ceña. Vocal de la Junta Directiva. **REOLTEC**

## 13h00 ASAMBLEA GENERAL REOLTEC

- **Presentación de la nueva estructura organizativa**

Juan Virgilio Márquez. Presidente. **REOLTEC**

- **Prioridades de I+D+i**

Alberto Ceña. Vocal de la Junta Directiva. **REOLTEC**

- **Presentación del plan de trabajo 2019-2020**

Elena Velázquez. Secretaria Técnica. **REOLTEC**

## 14h00 VINO ESPAÑOL



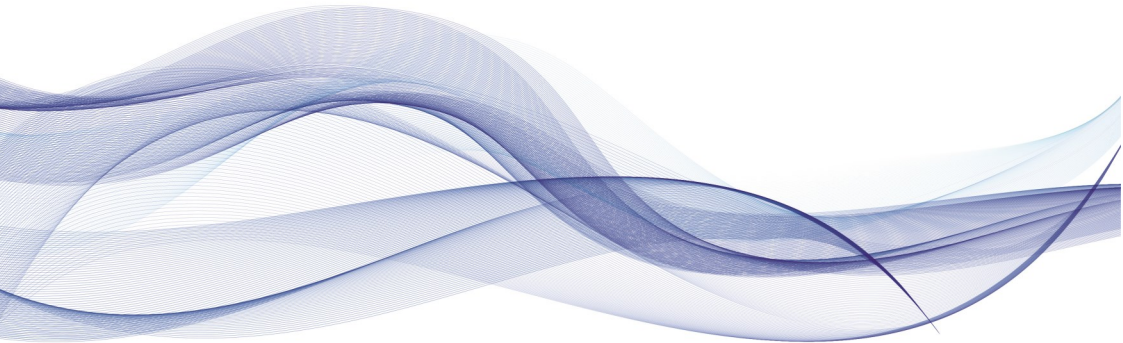

Cofinanciado por:



Con la colaboración de:



C/ Sor Ángela de la Cruz, 2. planta 14 D  
28020, Madrid  
Tel. +34 917 451 276  
stecnica@reoltec.net  
www.reoltec.net